

- IT** Gru a torre modulare - Versione City Crane
- UK** Modular tower crane - City Crane Version
- DE** Modulare Turmdrehkran - City Crane Ausführung
- ES** Grua a montaje modular - Versión City Crane
- FR** Grue a tour modulaire - Version City Crane

SMT 702

Triverter 444

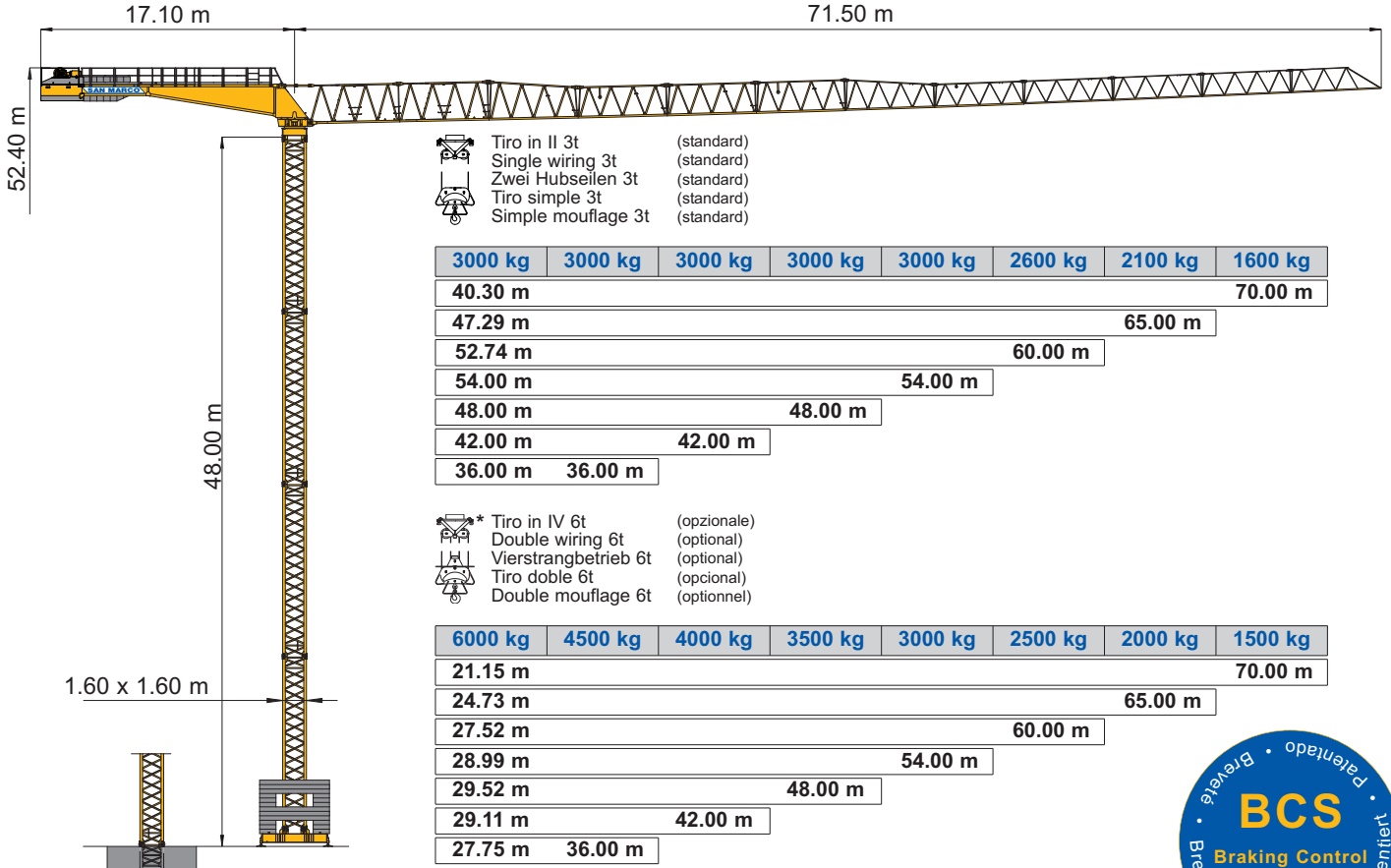

- IT** Diagrammi di carico
- UK** Loads diagrams
- DE** Lastkurven
- ES** Curvas de carga
- FR** Courbes de charges

| | m | 20 | 22 | 24 | 26 | 28 | 30 | 32 | 34 | 36 | 38 | 40 | 42 | 44 | 46 | 48 | 50 | 52 | 54 | 56 | 58 | 60 | 62 | 64 | 65 | 68 | 70 | m |
|-----------|---|------|------|------|------|------|------|------|------|------|------|------|------|------|------|------|------|------|------|------|------|------|------|------|------|------|------|----|
| 3t | | 3.00 | 3.00 | 3.00 | 3.00 | 3.00 | 3.00 | 3.00 | 3.00 | 3.00 | 3.00 | 3.00 | 2.86 | 2.72 | 2.58 | 2.46 | 2.35 | 2.25 | 2.15 | 2.07 | 1.98 | 1.91 | 1.84 | 1.77 | 1.74 | 1.65 | 1.60 | 70 |
| 6t | | 3.00 | 3.00 | 3.00 | 3.00 | 3.00 | 3.00 | 3.00 | 3.00 | 3.00 | 3.00 | 3.00 | 3.00 | 3.00 | 2.95 | 2.82 | 2.69 | 2.58 | 2.48 | 2.38 | 2.29 | 2.21 | 2.13 | 2.10 | 65 | | | |
| 6t | | 3.00 | 3.00 | 3.00 | 3.00 | 3.00 | 3.00 | 3.00 | 3.00 | 3.00 | 3.00 | 3.00 | 3.00 | 3.00 | 3.00 | 3.00 | 3.00 | 3.00 | 2.92 | 2.80 | 2.70 | 2.60 | 60 | | | | | |
| 6t | | 3.00 | 3.00 | 3.00 | 3.00 | 3.00 | 3.00 | 3.00 | 3.00 | 3.00 | 3.00 | 3.00 | 3.00 | 3.00 | 3.00 | 3.00 | 3.00 | 3.00 | 3.00 | 3.00 | 3.00 | 3.00 | 3.00 | 3.00 | 3.00 | 3.00 | 3.00 | 48 |
| 6t | | 3.00 | 3.00 | 3.00 | 3.00 | 3.00 | 3.00 | 3.00 | 3.00 | 3.00 | 3.00 | 3.00 | 3.00 | 3.00 | 3.00 | 3.00 | 3.00 | 3.00 | 3.00 | 3.00 | 3.00 | 3.00 | 3.00 | 3.00 | 3.00 | 3.00 | 3.00 | 42 |
| 6t | | 3.00 | 3.00 | 3.00 | 3.00 | 3.00 | 3.00 | 3.00 | 3.00 | 3.00 | 3.00 | 3.00 | 3.00 | 3.00 | 3.00 | 3.00 | 3.00 | 3.00 | 3.00 | 3.00 | 3.00 | 3.00 | 3.00 | 3.00 | 3.00 | 3.00 | 3.00 | 36 |

- Tiro in II 3t
- Single wiring 3t
- Zwei Hubseilen 3t
- Tiro simple 3t
- Simple mouflage 3t

| | m | 20 | 22 | 24 | 26 | 28 | 30 | 32 | 34 | 36 | 38 | 40 | 42 | 44 | 46 | 48 | 50 | 52 | 54 | 56 | 58 | 60 | 62 | 64 | 65 | 68 | 70 | m |
|-----------|---|------|------|------|------|------|------|------|------|------|------|------|------|------|------|------|------|------|------|------|------|------|------|------|------|------|------|----|
| 6t | | 6.00 | 5.74 | 5.21 | 4.76 | 4.38 | 4.05 | 3.77 | 3.52 | 3.30 | 3.10 | 2.92 | 2.76 | 2.62 | 2.48 | 2.36 | 2.25 | 2.15 | 2.05 | 1.97 | 1.88 | 1.81 | 1.74 | 1.67 | 1.64 | 1.55 | 1.50 | 70 |
| 6t | | 6.00 | 6.00 | 6.00 | 5.67 | 5.22 | 4.84 | 4.50 | 4.21 | 3.95 | 3.71 | 3.50 | 3.32 | 3.14 | 2.99 | 2.85 | 2.72 | 2.59 | 2.48 | 2.38 | 2.28 | 2.19 | 2.11 | 2.03 | 2.00 | 65 | | |
| 6t | | 6.00 | 6.00 | 6.00 | 6.00 | 5.88 | 5.45 | 5.08 | 4.75 | 4.45 | 4.19 | 3.96 | 3.75 | 3.56 | 3.38 | 3.22 | 3.08 | 2.94 | 2.82 | 2.70 | 2.60 | 2.50 | 60 | | | | | |
| 6t | | 6.00 | 6.00 | 6.00 | 6.00 | 5.77 | 5.38 | 5.03 | 4.74 | 4.54 | 4.20 | 3.98 | 3.78 | 3.59 | 3.42 | 3.27 | 3.13 | 3.00 | 54 | | | | | | | | | |
| 6t | | 6.00 | 6.00 | 6.00 | 6.00 | 5.89 | 5.49 | 5.13 | 4.82 | 4.54 | 4.29 | 4.06 | 3.85 | 3.67 | 3.50 | 48 | | | | | | | | | | | | |
| 6t | | 6.00 | 6.00 | 6.00 | 6.00 | 5.80 | 5.40 | 5.05 | 4.74 | 4.47 | 4.22 | 4.00 | 42 | | | | | | | | | | | | | | | |
| 6t | | 6.00 | 6.00 | 6.00 | 6.00 | 5.94 | 5.50 | 5.12 | 4.79 | 4.50 | 36 | | | | | | | | | | | | | | | | | |

- Tiro in IV 6t
- Double wiring 6t
- Vierstrangbetrieb 6t
- Tiro doble 6t
- Double mouflage 6t

* A richiesta
On request
Auf Wunsch
Sobre demanda
Sur demande

